



Eventos y Actividades en Vacaciones de Verano 2011

Eventos y Fiestas Patronales

3 de diciembre
Fiesta Patronal en Honor a San Francisco Javier

La Colmena, Paraguari
Casa Parroquial: 0537 223 225
Municipalidad: 0537 223 298

8 de diciembre
Fiesta de la Inmaculada Concepción

Caacupé, Cordillera
Obispado: 0511 42276/ 42225

Fiesta Patronal de la Inmaculada Concepción

Tobatí, Cordillera
Casa Parroquial: 0516 262300
Municipalidad: 0516 262 319

Fiesta Patronal de la Inmaculada Concepción

Concepción
Obispado: 0531 42357/ 42945
Municipalidad: 0531 42212

Fiesta Patronal de la Inmaculada Concepción

Caaguazú
Casa Parroquial: 0522 42219
Municipalidad: 0522 42393

Fiesta Patronal de la Inmaculada Concepción

Carapeguá, Paraguari
Obispado: 0532 212 241/212 352
Municipalidad: 0532 212 234

17 de diciembre
Aniversario de Fundación

San Lázaro, Concepción
Municipalidad: 0351 530 664/230 764

Aniversario de Fundación, Festival del Árbol del Guai

Yegros, Caazapá
Municipalidad: 0545 254 226

18 de diciembre
Fiesta Nacional de la Virgen del Paso

Itapé, Guairá
Municipalidad: 0554 250 336

Aniversario de Fundación

Gral. Resquín, San Pedro
Municipalidad: 0451 230 226

16 al 24 de diciembre
Fiesta Patronal Niño Jesús

Carayaó, Nueva Londres
Informes: 0982 500 780

20 de diciembre
Aniversario de Fundación

Alto Verá, Itapua
Municipalidad: 071 270 152

21 de diciembre
Aniversario de Fundación y Fiesta a Santo Tomás

Paraguari
Casa Parroquial: 0531 32357
Municipalidad: 0531 32204

Eventos y Fiestas Patronales

1 de enero

Fiesta Patronal de Mbocayaty del Yhaguy

Mbocayaty, Cordillera
Municipalidad: 0516 255 604

2 de enero

Fiesta Hawaiana

Pilar, Ñeembucú
Municipalidad: 0786 231 130/232 770

3 al **9** de enero

Festejo en Honor a Los Reyes Magos

Carayó, Caaguazú
Municipalidad: 0530 250 135

6 de enero

San Baltasar, Oratorio del Santo Rey

Capiatá, Central
Municipalidad: 2286 634 727/ 663 843

8 de enero

Fiesta del Kamba Cuá

Paraguay Extreme,
San Bernardino - Cordillera

Fernando de la Mora, Central
Municipalidad: 500 007/ 0982 374 736

Festival de la Piña

Valenzuela, Cordillera

9 de enero

Festival de la Doma y el Folclore

Santiago, Misiones
Estancia Tacuaty: 0782 202 286

10 de enero

Aniversario de Fundación

Caazapá
Municipalidad: 0542 232 201
Casa Parroquial: 0542 232 286

13 de enero

Aniversario de Fundación

Bahía Negra, Alto Paraguay
Gobernación: 0497 281 017

14 de enero

Patrono Divino Niño Jesús

Jesús, Itapúa
Municipalidad: 071 270 200
Casa Parroquial: 0985 780 976

15 de enero

Festival Verano en Punta

Alberdi, Ñeembucu
Municipalidad: 0782 210 267/0983 436 687

X Edición Festival del Canto de Villa Florida

Villa Florida, Misiones
Municipalidad: 083 240 216

15 y **16** de enero

66° Aniversario y Concurso de Internacional de Pesca

Itá Enramada, Asunción
Asociación Paraguaya de Pesca: 021 905 556

19 al **22** de enero

Expo Caazapá

Caazapá
Gobernación: 0542 232 777/0981 320 449

20 de enero

Aniversario del Club Caza y Pesca

San Pedro del Ycuamandyyú, San Pedro
Club de Caza y Pesca: 0342 222 453/0971 724 687

22 al **23** de enero

Fiesta Nacional de la Sandía

Trinidad, Itapúa
Municipalidad: 071 270 165/0985 784 513

24 de enero

Fiesta Patronal Nstra Sra. de la Paz

Belén, Concepción
Municipalidad: 0331 2120
Casa Parroquial: 0331 212063

24 de enero al **2** de febrero

Festival del Cántaro y la Miel

Itá, Central
Municipalidad: 0224 632 575

28 y **29** de enero

Festival Nacional e Internacional Ykua Salas

Itacurubí del Rosario, San Pedro
Municipalidad: 041 210 233/0981 901 766

29 y **30** de enero

XXXII Fiesta de la Tradición Misionera

Santiago, Misiones
Contacto: 0782 20248/0982 432 969

16 de enero (A confirmar)

Ñandejara Guazú

Piribebuy, Cordillera
Municipalidad: 0512 212 202

Eventos y Fiestas Patronales

Enero (Fecha a confirmar)

Festival de la Laguna

Itá, Central
Municipalidad: 0224 632 575/632 648

Carnaval Ovetense

Coronel Oviedo, Caaguazú
Municipalidad: 0521 202 538

Carnaval Alberdeño

Alberdi, Ñeembucú
Municipalidad: 0782 210 267/0983 436 687

1 al 3 de febrero

Fiesta Patronal San Blas

Itá, Central
Municipalidad: 0291 433 170/1

Fiesta Patronal San Blas

Valenzuela, Cordillera
Municipalidad: 0516 252 001

Fiesta Patronal San Blas

Ciudad del Este, Alto Paraná
Municipalidad: 061 501 705/0982 726 900

2 de febrero

Fiesta Patronal Virgen de la Candelaria

Areguá, Central
Casa Parroquial: 0291 432 456

4-5, 11-12, 18-19, 25-26 de febrero

Carnaval Encarnaceno

Encarnación, Itapúa
Municipalidad: 071 204 800/200 928

25 y 26 de febrero

Carnaval y Corso en Cordillera

Caacupé, Cordillera
Comisión Organizadora: 0511 242 476/0981 931 936

Carnaval Paraguari

Paraguari
Comisión Organizadora: 0975 623 752

Febrero (Fecha a confirmar)

Carnaval de Ciudad del Este

Ciudad del Este, Alto Paraná
Municipalidad: 061 501 705

Carnaval Guaireño

Villarrica, Guairá
Comisión Organizadora: 0541 41521

Carnaval Adventure

Ñeembucú
Comisión Organizadora (Tembiasá): 0971 249 235

Corso Ecológico

Atyrá, Cordillera
Municipalidad: 0520 20188/20014

Festival del Tereré

Itakyry, Alto Paraná
Municipalidad: 0677 210 200

Eventos y Fiestas Patronales

1 de marzo

Día de los Héroes

Parque Nacional Cerro Corá, Amambay
Gobernación: 0336 272 214/274 610

3 de marzo

Aniversario de Fundación

Capitán Miranda, Itapúa
Municipalidad: 071 211 215

5 de marzo

Aniversario de Fundación

Villeta, Central
Municipalidad: 0225 952 225/952 354

19 de marzo

Fiesta Patronal en honor a San José

Limpio, Central
Municipalidad: 021 780 206/780 466

Aniversario de Fundación y Fiesta Patronal

San José de los Arroyos, Caaguazú
Municipalidad: 0523 230 393

Fiesta Patronal San José

Valenzuela, Cordillera
Municipalidad: 0516 255 201
Casa Parroquial: 0516 255 216

20 de marzo

Concurso de Caza y Pesca con Devolución

San Pedro
Club de Caza y Pesca: 0342 222 453/0971 724 687

20 de julio

Fiesta Patronal Santa Librada

General Bruguez, Chaco
municipalidad 0420 216 583

22 de marzo

Aniversario de Fundación

Minga Guazú, Alto Paraná
Municipalidad: 0644 20666

25 de marzo

Fiesta Patronal Virgen de la Encarnación

Encarnación, Itapúa
Casa Parroquial: 071 202 213

Marzo (Fecha a confirmar)

5º Festival de la Rivera - Río Paraguay

Villa Hayes, Presidente Hayes
Gobernación: 0226 262 403

Festival Musiqueada Mangoguype

Ybycuí, Paraguari
Comité Organizador: 0534 588 651

Pombero Tour 2011 San Bernardino

San Bernardino, Cordillera
Comisión Organizadora: 0982 147 546

Carnaval de Asunción

Asunción
Cervecería Brahma: 021 588 665/1

24º Edición Torneo Internacional Pascua Bowl

Club Internacional de Tenis, Asunción
Club Internacional de Tenis: 021 617 912

PYPORÉ

La huella franciscana

Recorriendo pueblos y ciudades que mantienen vivo el legado franciscano guaraní, en su vida cotidiana, en su artesanía, en su gastronomía, en sus cuentos y leyendas.

Una innovadora propuesta turística que te llevará a reencontrarte con las huellas de un fascinante periodo de nuestra historia, que quedaron grabadas en un territorio de verdes serranías, valles de agua, sol y cultura viva, que te colmará de sorpresas y emociones.

Informes y reservas:

COTUR (Red Cooperativa de Emprendedores Turísticos)

(021) 204 775 - 204 778

info@cotur.com.py

Recorridos:

Mbatoví - Naturaleza pura ... relax total



Una propuesta que tiene como centro a dos sitios imperdibles: la ecoreserva Mbatoví, en Paraguari; y el complejo de turismo rural La Quinta, en Piribebuy.

Incluye: traslado en moderno y confortable bus; desayuno en la Frutería Paraguari; almuerzo, esparcimiento y relax en La Quinta; guías acompañantes; entradas y visitas guiadas a los atractivos turísticos.

Yaguarón - Maravilla del arte barroco Franciscano – Guaraní

Conocerás la excepcional Iglesia San Buenaventura de Yaguarón, considerada obra maestra del Barroco Franciscano- Guaraní. El Museo Dr. Francia. En Itauguá, podrás visitar un rancho taller de artesanas el Ñandutí, luego disfrutarás del apacible encanto de la ciudad de Areguá en donde te deleitaras con un almuerzo preparado por talentosas cocineras. La visita a un taller de ceramistas te dará la oportunidad de poner tus manos en acción, para dar forma a tus propias creaciones en barro con nuestros artesanos.

Incluye: traslado en moderno y confortable bus; desayuno; almuerzo tradicional en la Cocina Yma de Doña Ursula; guías acompañantes; informadores locales

Mandua´ara - Viví la magia de la cerámica primitiva paraguaya

Tendrás la oportunidad de practicar, junto con artesanas, la técnica indígena de la cerámica, dejando volar tu imaginación para crear formas con tus propias manos. Recorrer un pintoresco camino de tierra roja, en una tradicional carreta paraguaya tirada por bueyes. Desde tobatí, un viaje atravesando verdes serranías y praderas te llevara hasta la ciudad de San Bernardino para disfrutar del cruce del Lago Ypacaraí, con el marco de un magnífico atardecer.

Incluye: traslado en moderno y confortable bus climatizado. Desayuno. Almuerzo en el Hotel del Lago en San Bernardino o Casa del Monte en Atyrá, Guía acompañante y Cruce del Lago Ypacaraí.

Una cosa es que te lo cuenten, y otra es ¡vivirlo!

Circuito Turístico Ñeembucú

Cultura, Historia y Naturaleza

Para realizar el Circuito contactar con las personas y entidades asignadas para el efecto con 48 horas de anticipación como mínimo, por cuestiones de organización. El Circuito puede ser adaptado al interés, a la necesidad y al tiempo del grupo visitante.

Centro de Información Turística del Circuito

Oficina en Isla Umbú, Ñeembucú.

0786 231 448 - 0971 748 676

Coordinación y asesoría a grupos

Carrera Gestión de Turismo y Hotelería, Universidad Americana

Avda. Brasilia N° 1100

021 288 8215

turismo@uamericana.edu.py



¡Anímese a conocer las maravillas turísticas de esta región!

El Circuito Turístico “Cultura, Historia y Naturaleza”, que comprende ciudades de incomparable valor histórico, como Isla Umbú, Paso de Patria y Humaitá, situadas en el XII departamento de Ñeembucú, invitan al turista visitante a un recorrido por deslumbrantes parajes, donde la naturaleza virgen y el azul del cielo se conjugan armoniosamente e impresionan por su belleza.

La iniciativa de conformar este Circuito, de alto valor histórico y cultural, se gesta a consecuencia del Proyecto Turismo Social Sustentable, desarrollado en Ñeembucú por la Universidad Americana y el Capilano University, de Vancouver - Canadá, con la cooperación financiera del Centro Internacional de Cooperación Canadiense (CIDA).

Una vez en PILAR, capital del XII Departamento de Ñeembucú, dispóngase a iniciar su viaje al pasado, visitar la ciudad y emprender su recorrido a **ISLA UMBÚ** una ciudad rica en cultura, “Cuna lechera de Ñeembucú”.

PASO DE PATRIA “Eden del Paraguay, pueblo amado”.

HUMAITÁ “Símbolo de la resistencia paraguaya”.



Circuito Turístico Ñeembucú

Cultura, Historia y Naturaleza



Existen tres modalidades del Circuito

Circuito “Histórico-Cultural” Un recorrido por los sitios históricos que fueron escenarios de la Guerra de la Triple Alianza. Visita a museos, representación de bailes con trajes de época, canciones folclóricas interpretadas por músicos del lugar, ferias artesanales y de productos. Este circuito es recomendado para grupos de estudiantes.

Circuito “Contacto con la Naturaleza” Avistaje de aves, conocimiento de la flora y fauna del lugar, paseo en lancha, pesca, almuerzo a orillas del río Paraná, buffet de pescados, milanesa de surubí, entre otros platos, alojamiento en bungalow o camping.

Circuito “Turismo de Estancia” Alojamiento en estancias con posibilidad de participar de las actividades de la granja, paseo a caballo, almuerzo típico, asado a la estaca con mandioca, sopa paraguaya, etc. Visita a ferias de productos y artesanía de las ciudades que integran el Circuito.



Tour de Observación de Aves

Reservas Biológicas

Para informaciones:

Guyra Paraguay

(021) 229 097

Contacto: Andrea Ferreira

andrea@guyra.org.py

birding.paraguay@gmail.com

<http://birdingparaguay.blogspot.com/>

www.guyra.org.py

Zona Central - Asunción

Tour Náutico Riacho Negro – Observación de aves

A solo 20 minutos de Asunción, puedes disfrutar de la belleza única del Chaco Húmedo. Con un recorrido de 2 horas en lancha por el riacho Negro, ubicado entre el Río Paraguay y el Río Pilcomayo, disfrutando de las aguas calmas y el paisaje escondido lleno de aves. Arma tu grupo de amigos y prepárense para una aventura sobre el agua.

Costo del Tour 35.000 por persona, en grupo de 15 personas. Para grupos menores a 15 consultar costo.

Chaco'i – Observación de aves

Un pueblo centenario con raíces, tradiciones y paisajes del Chaco Húmedo. El tour incluye el traslado en lancha por el río Paraguay en el tramo Asunción - Chaco'i, recorrido a pie con guía ornitólogo y guía local por senderos de vegetación nativa y avifauna típica del Chaco Húmedo. El tour incluye además almuerzo.

Costo del Tour 60.000 por persona, en grupo de 15 personas. Para grupos menores a 15 consultar costo.

Reservas Biológicas:

Zona Alto Paraguay – Bahía Negra, Pantanal

Estación Biológica Los Tres Gigantes:

Reserva Natural ubicada a 2 horas de la Ciudad de Bahía Negra, cuenta con 15.000 hectáreas en la parte más salvaje del Pantanal, siendo una lancha el único medio de acceso, puedes alojarte en cómodas habitaciones o acampar al margen del río Negro y en medio de grandes espacios vírgenes rodeado de una abundante fauna y flora típicas del Pantanal Paraguayo. El visitante o investigador serán recibidos por el staff permanente de la Reserva.

Zona Itapúa – San Rafael

Reserva Natural Guyra Reta y Estación Biológica Kanguery

San Rafael es uno de los últimos remanentes del Bosque Atlántico en Paraguay. La Estación Biológica y Casa de Visitantes está situada sobre una colina, con una hermosa vista de campos naturales y el bosque atlántico. La Casa de visitantes cuenta con comodidades para 14 personas y dos baños modernos. También cuenta con área de camping. Senderos interpretativos ideales para la observación de las curiosas y coloridas aves, además se pueden ver mamíferos, invertebrados, anfibios, reptiles y rica flora.



Turismo Aventura con Aventura Xtrema / Pombero

AVENTURA XTREMA

0981 682 243

0971 315 709

0961 639 422

www.aventuraxtrema.com.py

info@aventuraxtrema.com.py

San Bernardino

Aventura 4x4

Aventura a Caballo

Aventura Tobati

Bola Loca

Buceo en la Cantera

Caminata por la Gruta

Ciclismo Aventura

Paseo en Lancha

Ski Acuático

Vuelo Panorámico

POMBERO

021 200 949

0981 251 942

info@pombero.com

www.pombero.com

Aventura Xtrema ofrece paseos relacionados al Turismo Aventura en contacto con la Naturaleza, en donde la adrenalina y la emoción son los ingredientes principales. Los paseos se realizan en diferentes lugares, bajo la supervisión de guías especializados, con equipos certificados y cumpliendo con todas las normas de seguridad. Paseos durante todo el año, todos los días de la semana!!

Ademas, este verano en San Bernardino:



- **XCross Running 7 K Claro, 29/01/11:** competencia de running en formato cross country (campo traviesa).
- **Pombero Vertigo Tour VII Claro, 22/01/11:** carrera de aventura de 120Km por los alrededores de San Bernardino para equipos de 3 personas. Las modalidades en competencia seran: Orientacion, Trekking, Mountain Bike y Canotage.
- **Vertigo Down Hill, 15/01/11:** Desafio Extremo quien alcanza la mayor velocidad en bajada gana! Adrenalina Pura!
- **Paseo de la Luna Llena, 19/01/11:** actividad tradicional de San Bernardino ideal para compartir la experiencia entre familia y amigos.

Informes: info@pombero.com 0981 251 942 - 021 200 949 (Carlos Barrail)

SanBer
365días!



Tembiasá

deportes y turismo de aventura

0981 739 741
0983 618 802

www.tembiasa.com
infotembiasa@tembiasa.com

Paseos en canoa

Rapel Salto Monday

Reserva Maharishi

Tembiasá es una palabra guaraní que significa: “acontecimiento”, “suceso”, “lo que está pasando” y que también se utiliza como sinónimo de “aventura”. De ahí el origen de nuestro nombre.

Somos un grupo conformado en el año 2.002 y desde entonces hemos ido ganando años de experiencia en participación y organización de carreras de aventuras formando parte, desde sus comienzos, del Ranking Paraguayo de Carreras de Aventura y del Club de Corredores de Aventura del Paraguay.

Ademas, este verano con TEMBIASA



Paseos en Canoas

Estar en contacto con la naturaleza y disfrutar la belleza de los ríos del Paraguay.

Paraguay posee una gran cantidad de ríos y riachos navegables en canoas, ofreciendo paisajes exuberantes y una experiencia diferente, ideal para compartirla con amigos y familiares.

Realizamos paseos en los ríos Piribebuy, Manduvirá, Tebicuary y Monday

Tembiasá deportes y turismo de aventura

0981 739 741
0983 618 802

www.tembiasa.com
infotembiasa@tembiasa.com

Paseos en canoa

Rapel Salto Monday

Reserva Maharishi



Una nueva opción turística en la zona de las Tres Fronteras, en contacto con la naturaleza y en un lugar privilegiado. Realizando un descenso con cuerdas al costado del Salto Monday desde una altura de 40 mts, disfrutando de una vista única y de una experiencia inigualable.

Horario: Jueves a Domingo de 9:00 hs a 16:00 hs. - **A partir del 10/12/2010**

INFORMES Y RESERVAS: 0981 739741 / 0983 618802 Mail: saltomonday@tembiasa.com

CARNAVAL ADVENTURE 2011 **SEGUNDA EDICIÓN**

Encarnación – 19/02/2011

CARNAVAL ADVENTURE, es una carrera de aventura que consta de varias modalidades (ciclismo, caminata/trote, canotaje, orientación y rappel).

CARNAVAL ADVENTURE es un evento que busca diversificar la propuesta de diversión y actividades durante la época de Carnaval.

INFORMES: www.tembiasa.com



Más actividades de aventura!

Paraguay Extreme	08/01/2011	60 km	San Bernardino
Pombero Vertigo Tour	22/01/2011	120 km	San Bernardino
Mandu'ara	05/02/2011	60 km	
Tembiasa Carnaval Adventure	19-20/02/2011	125 km	Encarnacion
"Por tu vida Urban Race"	05/03/2011	70 km	Asuncion
Paraguay Extreme	26/03/2011	100 km	Itacurubi
Expy	16/04/2011	60 km	
Aventura Paraguay	21/05/2011	100 km	Cordillera
Desafio Guarani	11-18/06/2011	150 km	Itaipu
Paraguay Extreme	16/07/2011	70 km	Arroyos Y Esteros
10° Aniversario Aventura Paraguay	13/08/2011	140 km	Mbaracayu
Mandu'ara	03/09/2011	100 km	Piribebuy
Expedición TEMBIASÁ	27/09/2011	300 km	Fuerte Olimpo - Bahía Negra
km 6 Naranjal "La Revancha"	29/10/2011	180 km	Naranjal
Parque Jurásico	26/11//2011	160 km	Chaco'i



Mandu'ará

Estar afuera, en los cerros, en el agua, experimentar la naturaleza con toda su fuerza y belleza. Disfrutar con amigos de grandes aventuras y de lugares maravillosos. Nadie representa estas ganas de sentir la naturaleza mejor que nosotros.

Desde paisajes rebosantes de belleza hasta vivencias que generan adrenalina extrema, diversión, acción.. haz tuyas estas emociones!

julio@manduara.com
gladys@manduara.com
nelson@manduara.com



Mandu'ará

PRE INSCRIPCIONES:
www.manduara.com

Light

Lugar de Competencia:
PIRIBEBUY

Fecha:
12 DE DICIEMBRE

Hora de Largada:
08.00 HS

Modalidades:
CICLISMO

Categorías: GENERAL

Equipos:
- INTEGRANTES DE 2 PERSONAS
- OBLIGATORIO 1 SIN EXPERIENCIA

Distancia a recorrer:
30 KM

Inscripciones abiertas!!!
Informes:
- Nelson: 0981 787 729
- Julio: 0981 461 676
- Mario: 0982 283 313

Para los que no tienen bicicleta:
TREKKING
Distancia a recorrer:
10 KM
* Al culminar la carrera disfrutaremos de un rico asado a la estaca!!!

CENTRO DE IMPRESION DIGITAL
San Marcos 1200 Urb. Los Andes
Tel: 0981 211 211 Fax: 0981 211 211
Calle 1200 Urb. Los Andes 12000
Email: hup@hup.com.uy
www.hup.com.uy

BICINANIA **SDM** **SUPERROUT** **DAF**

Turismo Rural en Paraguay

Muchos establecimientos ganaderos han decidido abrir sus estancias a los turistas y han adecuado sus bases para dar confort y recreación a los visitantes. Habitaciones confortables, gastronomía típica, paseos a caballo o en móviles tirados a sangre, observación de faenas campestres, pesca y aventura forman parte de la abundante oferta de turismo rural a disposición de clientes nacionales o extranjeros.

Las Estancias de APATUR

Asociación Paraguaya de Turismo Rural

Central de Reservas: Touring y Automóvil Club Paraguayo
021 210 550/3 (INT. 127) www.turismorural.org.py

Estancia Don Emilio Coronel Oviedo, Caaguazú
021 603 994 - 0981 507 105 www.donemilioestancia.com

Estancia Golondrina Torín - Caaguazú
0226 262 893/4 - 0971 150 006

Estancia La Quinta Piribebuy
0516 250 247 - 0971 117 555 www.laquinta.com.py

Estancia Los Manantiales (Puesto Pino) Caacupé - Cordillera
021 497 028 - 0981 425 498

Estancia Loma Linda Caazapá
021 683 003 www.estancialomalinda.com.py

Estancia Santa Clara Caapucú - Paraguari
021 605 729 - 0981 405 020 www.estanciasantaclara.com.py

Cabaña San Guillermo Emboscada - Cordillera
021 225 285 - 0981 402 227

Granja Oñondivemi J A Saldivar - Central
0295 20344 - 0981 441 460 www.onondivemi.com.py

Granja Mamorei Ybycuí - Paraguari
021 220 332 - 0985 216 062

Granja Ecológica Ñemity Yataity - Guairá
0549 20095 - 0985 720 018

Rancho Laguna Blanca Sta. Rosa del Aguaray - San Pedro
021 424 760 - 0981 558 671 www.lagunablanca.com.py

Las Estancias de EMITUR

Emprendimiento Misionero de Turismo 0782 20286 - 0975 626 780

Cabaña San Francisco San Miguel - Misiones
083 240 328 - 0971 216 171 - 0985 732 434 www.csanfrancisco.com.py

Estancia Tacuaty Santiago - Misiones
0975 626 780 - 0782 20286 - 0983 131 128 www.emitur.com.py

Tambo Curupa'y Santiago, Misiones
0782 20043 - 0975 107 657

Tahyity San Ignacio - Misiones
0782 232 674 - 0975 649 350

Granjas Escuelas

Escuela Agrícola San Francisco

Hotel Cerrito Benjamín Aceval - Chaco
Programas Educativos. Tareas Rurales. Alojamiento.
0271 272 223
www.fundacionparaguaya.org.py

Escuela Agrícola San Isidro Labrador -

Hotel Pilar - Ñeembucú
Programas Educativos. Tareas Rurales. Alojamiento.
0786 232 585 - 0975 171 571

En el Chaco

Estancia Santa Carmen Km. 60 Ruta Transchaco, desvío de 4 Km. a la derecha, Dpto. Pte. Hayes
0981170222 (Carlos Valiente)

Estancia Salazar Km. 341 de la Ruta Transchaco, desvío de 2 km a la izquierda. Dpto. Pte. Hayes
0981170222 (Carlos Valiente)



Más opciones!

Casita Feliz Bungalow Limpio, Dpto. Central

0984365 313
www.casitafeliz.de

Parque Educativo y Recreativo Las Delicias San José

Piquete Cue - Limpio, Dpto. Central
021480 865/780 569 - 0981 345 696

Club Ecológico Isla Valle – Pesque y Pague

Aregua, Dpto. Central
0291 432 672- 0981 157 259 - 0971 646 285
www.islavalle.com.py

Quinta Jorge Antonio Caacupé, Dpto. Cordillera

0511 244 188 - 021 203 992 - 0981 594 651 - 0983 394 940
www.jorgeantonio.turismoparaguay.net

Campamento y Casa de Retiro Tapé Pyahu

Compañía Pedroso – Caacupé - Dpto Cordillera
021 205 991/2 (INT. 111)

Quinta Sagrada Familia Caacupé, Dpto. Cordillera

021 506 284 - 0981 118 061

Finca El Gaucho San Bernardino, Dpto. Cordillera

0516 252 588 - 0981 976 123
www.finca-el-gaucho.de

Cabaña San Guillermo Emboscada, Dpto. Cordillera

021 225 285 - 0981 402 227

Mbuni Nueva Colombia, Dpto. Cordillera

0981 992 491
www.mbuni.de

Piro'y Playa y Camping Arroyos y Esteros, Dpto. Cordillera

0981 494 934/ 0981 411 285

Complejo Turístico Chokoló Piribebuy, Dpto. Paraguari

021 553 965 / 0515 212 766

Villa Flores Piribebuy, Dpto. Paraguari

0981 886 441 – 0972 242 465

Complejo Recreativo y Turístico Arroyo Porá

Sapucaí, Dpto. Paraguari
0981 460 185 - 0981 895 020

Complejo Turístico, Social y Deportivo Villa América

Ybycuí, Dpto. Paraguari
061 570 981/570 985 - 0971 170 022
www.villaamerica.com.py

Granja Alte Liebe A 13 km de Cnel. Oviedo Ruta 8, Dpto. de Caaguazu

0521 200 447 - 0991 554 818
www.granjaalteiebe.com

Hotel Estancia Colonia'í

Desvío de 2 km en el cruce que lleva al pueblo de Tebicuary
Ruta Paraguari, Villarrica
0553 254 407 - 0981 800 792

Rancho Ybytu Rape Colonia Independencia, Dpto. Guaira

0983 453 821 - 0976 977 778

Granja La Emiliana, San Estanislao, Dpto. San Pedro

0343 420 382 - 0971 423 585

Cabañas de Vico Ruta Concepción - Pedro Juan Caballero

0971 221146

Granja El Roble Belén, Concepción

0985 898 446
www.paraguay.ch

Rancho JM Paso Horqueta, Concepción

0983 776 495

Crucero Paraguay

SEPT S.A. Crucero Paraguay
Pte. Franco 982 casi Colón, Edificio Mocipar, of
302
Asunción, Paraguay

021 446 974/452 328

0981 520 277

www.cruceparaguay.info

cruceparaguay@cruceparaguay.info

Disfruta tus vacaciones en el Crucero Paraguay!

Fin de Semana de Relax Navegando en el Crucero Paraguay
Viaje al Chaco 3 días – 2 noches

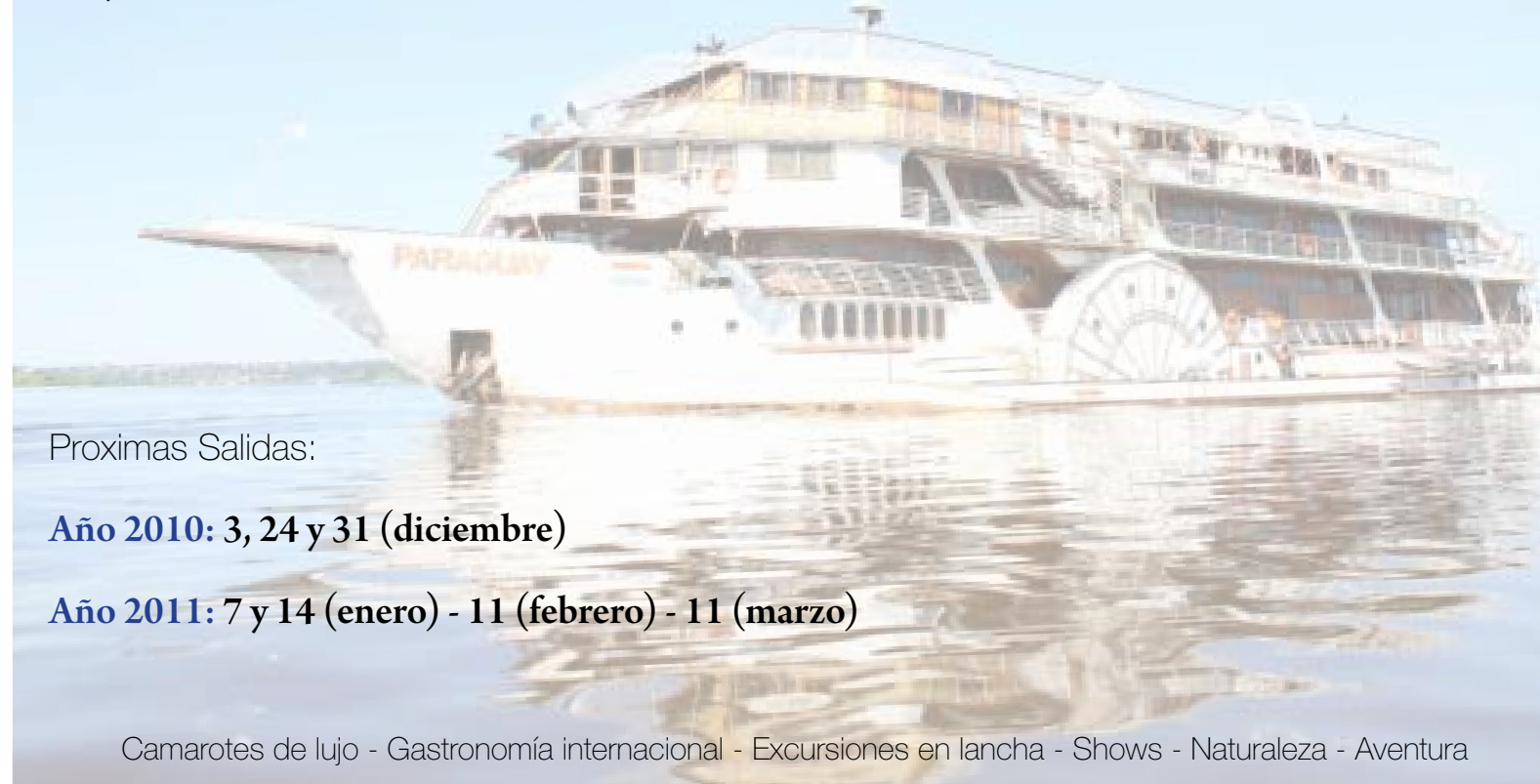

Proximas Salidas:

Año 2010: 3, 24 y 31 (diciembre)

Año 2011: 7 y 14 (enero) - 11 (febrero) - 11 (marzo)

Camarotes de lujo - Gastronomía internacional - Excursiones en lancha - Shows - Naturaleza - Aventura

Los más bellos paisajes que se admiran desde el Rio Paraguay serán el marco perfecto para que usted disfrute el placer de navegar en un ambiente 5 estrellas.

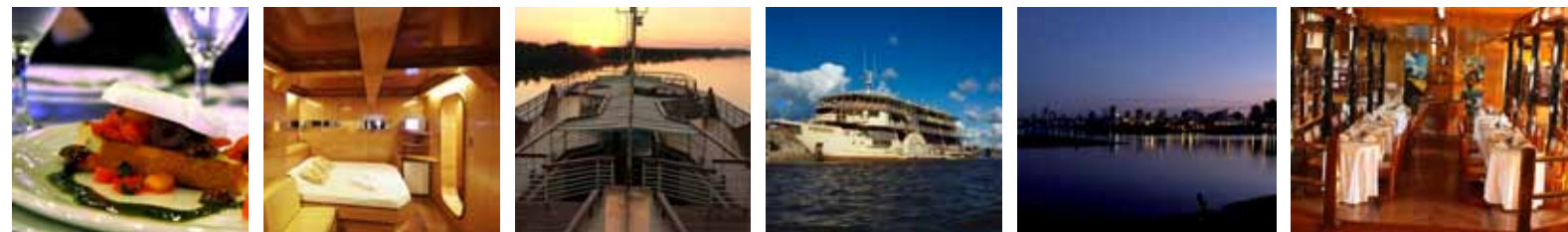

Turismo Fluvial

Todas las actividades solo con previa reserva

En la Bahía de Asunción y alrededores

Lanchas en Playa Montevideo

Pintorescas lanchas que parten de la calle Montevideo y Playa.
Lunes a domingos 06:30 a 19:00 hs.
0985 204 161 Gustavo Britz(Asociación de Lancheros de Chaco'i)

Lanchas del Crucero Paraguay

Realizar previa reserva para paseos-
021 446 974 | www.cruceparaguay.info

River Tours – Náutica San Isidro (Dr. Mazzel y Kannonicoff)

Paseos y paquetes especiales para grupos
021 480 313 - 424 799 - 0971 299 710

Embarcaciones Particulares - Para grupos de hasta 3 personas

Salida Club Náutico/ Bahía de Asunción/ Ita Enramada/ Chaco'i/ Puente Remanso - 0981 480 080 Lucas Benítez

Barco Cuñataí Puerto Sajonia

Disponible solo para eventos o salidas en grupos.
021 420 375 (INT. 229)

Paseos por el Lago Ypacaraí*

Barco Yrupé - 021 311 949 - 0981 436 673 Luis Escobar

Lancha Princesa - 0971 260 506 Virilo Carballo

Botes a pedal - 0983 168 632 Marcial Cáceres

Paseos y pesca en Misiones

Villa Florida

Puerto Turístico en el Área de Influencia de la Represa Yacyreta en Ayolas

- 0975 651 466 Daniel Gauto 0975 675 942 Diego Molinas

San Cosme y San Damián

paseos en canoa hasta la isla Ybycuí por las costas del Río Paraná, pesca deportiva. 0983 219 209 Juan Ibarra

Posada Vale da Lua en Coratei, Pesca Deportiva

072 222 170 - 0985 708 510

Paseos y pesca en Arroyos y Esteros*

Puerto Naranjahai - A orillas del río Manduvirá, a 68 Km de Asunción.

0981 409 087 - 0984 278 450 | <http://puertonaranjahai.zzl.org>

Desde el Puerto de Concepción

Barco Cacique II Asunción - Concepción - Vallemí - Asunción
0983 366 914 Edith Benítez

Barco Aquidabán Concepción – Vallemí - Fuerte Olimpo - Bahía Negra.
0331 242 435 - 0972 678 695 Pedro Coelho

Barco Ten Caten Paseos y pesca para grupos
0971 801 234 - 033 627 4200 Sergio Ten Caten | www.tencaten.com

Barco Siete Cabrillas Paseos y pesca para grupos
0971 800 907 Cesar Vera 0971 817 486 Simeón
www.sietecabrillas.com

Barco Santa Filomena Paseos y pesca para grupos
021 307 338 – 0981 144 232

Barco Hotel Sueño del Pantanal Carmelo Peralta – Alto Paraguay
Paseos y pesca para grupos
0984 152 682 Luis Penayo

Barco Hotel San Gabriel Carmelo Peralta – Alto Paraguay
Paseos y pesca para grupos - 0984 148 829 Nildo Penayo

En Bahía Negra*

Estación Biológica “Tres Gigantes”

021 229 097/223 567 Guyra Paraguay | www.guyra.org.py

Paseos y pesca en Ñeembucú

Guazucua (Humedales) - 0786 232 061 - 0985 719 275 Germán Amarilla

Paso de Patria - 0785 202 243 - 0982 518 915 Vicente García

Villa Oliva - 0780 210 392 - 0991 203 803 Joel Agüero 0976 177 898 Arnaldo G.

Alberdi - 0991 924 731 Asociación de Transportistas Fluviales Alberdeños

Parador La Corvina en Alberdi - 0981 321 914 Hugo Mendoza

Entidad Binacional Itaipu

www.itaipu.gov.py



Central Hidroeléctrica

Reservas 061 599 8040

Lunes a viernes 08:00 hs./09:00 hs./14:00 hs./15:00 hs.

Sábados 08:00 hs./09:30 hs./10:30 hs./14:00 hs./15:00 hs.

Domingos 08:00 hs./09:30 hs./10:30 hs.

Refugio Biológico Tati Yupí

Reservas 061 599 8473

Lunes 14:30 a 16:30 hs.

Martes a sábados 08:00 a 11:30 hs. y 14:00 a 16:30 hs.

Domingos 08:00 a 11:30 hs.

Iluminación de la Represa

Reservas 061 599 8040

Viernes 20:00 hs. (21:00 hs. en horario de verano).

Monumento Científico Moisés Bertoni

Reservas 061 599 8040

Zoológico

Reservas 061 599 8638

Martes a sábados 08:00 a 11:30 hs. y 14:30 a 16:30 hs.

Domingos 08:00 a 11:30 hs.

Parque Municipal Salto del Río Monday

Reservas 061 5998 049

Lunes a domingos 07:00 a 15:00 hs.

Martes a domingos 07:30 a 15:00 hs.



Entidad Binacional Yacyreta

www.eby.gov.py



Central Hidroeléctrica

Área de Influencia: Museo Regional, Refugio Faunístico Atinguy, Reserva Natural Yacyretá.

Centro de Visitantes: senderos, bosques.

Informes para visitas

Asunción 021 441 679

Ayolas 072 222 276

Horario de Tours

8:30 hs./10:00 hs./14:00 hs.

Puerto Turístico

paseos en lancha y canoa, camping.

Informes

Daniel Gauto 0975 651 466

Diego Molinas 0975 675 942



ENTIDAD BINACIONAL
YACYRETA
GENERANDO FUTURO

Misión Jesuítica San Cosme y San Damián

Centro de Interpretación Astronómica Buenaventura Suárez

El Centro lleva el nombre en homenaje al sacerdote jesuita que construyó el segundo observatorio en nuestro continente en el recinto correspondiente a la Misión Jesuítica Guaraní de San Cosme y San Damián, en el siglo XVIII, empleando materiales que podía obtener en la propia Misión, como cristales de cuarzo que encontró a orillas del río Paraná para confeccionar las lentes.

Además de visitar la Misión Jesuítica en el lugar, encontrará que el complejo cuenta con un planetario, un observatorio astronómico, sala de proyección multimedia y bloque de servicios.



Alojamiento en la zona

Hotel Aguapey 073 275 293 - 0981 981 729

Alojamiento en Residencias

Hospedaje Doña Lelia 073 275 368, Hospedaje y Comedor Casa Norma 073 275 208, Hospedaje y Comedor Seis Hermanos 073 275 211, Residencia Cielo 073 275 309, Hospedaje Aguilera 073 275 263, Hospedaje Eli 073 275 263.



Horario de Atención Lunes a Domingos. 08:00 a 21:00 hs.

Costos del Acceso válido a las tres Misiones Jesuíticas Trinidad del Paraná, Jesús de Tavarangue y San Cosme y San Damián

Entrada General (extranjeros) Gs. 25.000 **Paraguayos** Gs. 15.000 **Itapuenses** Gs. 5.000

Misión Jesuítica Santísima Trinidad del Paraná

Recorrido Cultural con Luces, Sonidos e Imágenes

Remóntese a los tiempos de las misiones durante un recorrido por los imponentes vestigios de la Iglesia Mayor, Menor, las Casas de Indios y una plaza que conforman este Patrimonio Universal de la Humanidad, alimentando sus sentidos con sonidos de música religiosa, cantos de aves, fenómenos naturales y quehaceres de la casa.



Visita Nocturna Jueves a Domingos. 20:30 (horario de verano)

Costos del Acceso válido a las tres Misiones Jesuíticas Trinidad del Paraná, Jesús de Tavarangue y San Cosme y San Damián

Entrada General (extranjeros) Gs. 25.000 **Paraguayos** Gs. 15.000 **Itapuenses** Gs. 5.000

Misión Jesuítica Jesus de Tavarangue



Una de las expresiones más completas del urbanismo Jesuítico, declarada “Patrimonio Universal de la Humanidad” por la UNESCO en 1993. La iglesia se destaca por su grandiosidad a pesar de que nunca fue terminada de construir por la expulsión de los jesuitas (1767). Hubiera sido una de las iglesias más grandes de la época. La reducción de Jesús es única en su diseño.

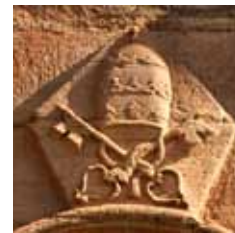

Horario de Atención Lunes a Domingos. 07:00 a 18:00 hs.

Costos del Acceso válido a las tres Misiones Jesuíticas Trinidad del Paraná, Jesús de Tavarangue y San Cosme y San Damián

Entrada General (extranjeros) Gs. 25.000 **Paraguayos** Gs. 15.000 **Itapuenses** Gs. 5.000

Museo de Arte Sacro

021 449 439

021 497 781

CALLE MANUEL DOMÍNGUEZ Y PARAGUARÍ

www.museodeartesacro.com



Recorra Asunción! Conozca su Historia!

Palacio de Gobierno

Paraguay Independiente e/ Ayolas y O'Leary

021 414 0000 ceremonial de estado | www.presidencia.gov.py

Manzana de la Rivera Museo Memoria de la Ciudad

Ayolas N° 129 esq. Benjamín Constant y Juan E. O'Leary

Horario de atención: Lunes a Sábados de 07:00 a 19:00hs

021 442 448/492 524 | manzana_rivera@yahoo.com

Casa de la Independencia

14 de Mayo esquina Presidente Franco

Horario de atención: Lunes a viernes de 07:00 a 18:00 hs. y Sábados de 08:30 a 11:45 hs.

021 493 918

Oratorio Nuestra Señora de la Asunción y Panteón Nacional de los Héroes

Palma y Chile

Horario de atención: Lunes a Sábados de 06:00 a 18:00hs

Museo del Cabildo Centro Cultural de la República

Avda. República e/ Chile y Alberdi

Horario de atención: Martes a Viernes de 10:30 a 19:00 hs.

Sabados, Domingos y feriados de 10:30 a 17:30 hs.

021 443 094 / 441 826 | difusioncultural.cabildo@gmail.com

Museo Nacional de Bellas Artes

Mcal Estigarribia c/ Iturbe

Horario de Atención: Lunes a sábados de 08:00 a 18:00 hs. (biblioteca). (el museo permanece cerrado)

021 447 716

Museo Histórico Postal del Correo Central

Alberdi N° 130 esq. Benjamín Constant

Desde el 1 de diciembre : 25 de mayo c/ Iturbe.

Horario de atención: Lunes a viernes de 07:00 a 19:00 hs. y sábados de 8:00 a 11:00 hs.

021 498 112/16 | www.correoparaguay.gov.py

Estación Central del Ferrocarril Carlos A. López

Eligio Ayala N° 145 c/ México

Horario de atención: Lunes a viernes de 07:00 a 15:00 hs. y sábados a domingo de 09:00 a 13:00 hs.

021 447 848 | www.ferrocarriles.com.py

Museo de Historia Natural, Indigenista y Herbario del Jardín Botánico

Artigas y Primer Presidente

Horario de atención: Lunes a Viernes de 07:00 a 17:00 hs.

021 281 389

Museo Militar del Ministerio de Defensa Nacional

Avda Mcal López e/ 22de setiembre y Vicepresidente Sánchez

Horario de atención: Lunes a viernes de 07:00 a 13:00 hs.

021 223 965 | mendozah@cu.com.py

Centro de Artes Visuales Museo del Barro

Calle Grabadores del Cabichuí e/ Cañada y Emeterio Miranda

Horario de atención: Miércoles a viernes de 15:30 a 20:00

hs y sábados de 09:00 a 12:00 hs. y 15:30 a 20:00 hs.

Mes de Enero: cerrado para mantenimiento

021 607 996 | www.museodelbarro.com

Museo de las Memorias

Visitas previo contacto

Chile 1066 entre Jejui y Manduvirá

Horario de atención: Lunes a viernes de 09:00 a 16:00 hs. y sábados de 08:00 a 12:00 hs.

021 493 873

Museo Etnográfico Dr. Andrés Barbero

España N° 2174 y Mompox

Horario de atención: Lunes a viernes de 08:00 a 17:30 hs Mes de Enero: cerrado para mantenimiento.

021 441 696 | museobarbero@hotmail.org.py

Museo Gral. "Bernardino Caballero", Parque Caballero

Sebastián Gaboto y Andrés Barbero

Horario de atención: Lunes a viernes de 07:30 a 16:30 hs.

021 223 549

Museo Policial

Cerro Corá y Brasil

Horario de atención: Lunes a viernes 07:00 a 18:00 hs.

021 202 585

Museo de Numismática y Joyas del Banco Central del Paraguay

Federación Rusa y Cabo 1° F. Marecos. Planta baja, sector

Norte. Horario de atención: Lunes a viernes de 08:00 a 11:30 hs.

021 619 2657

Teatro Municipal Ignacio A. Pane

Pdte. Franco y Alberdi

Horario de atención: 08:00 a 17:00 hs., Sábados 08:00 a 13:00 hs. 021 445 169

Círculo de Jefes y Oficiales Retirados Salón de Bronce

Juan E. O'leary y Oliva, 4to. Piso

Horario de atención: Lunes a viernes 07:30 a 12:30 hs.

021 448 114

Museo Maria Grávida

Ceferino Vega N° 157 e/ Mcal. López y Quesada

Horario de atención: Lunes a viernes de 08:00 a 16:00 hs.

Sabado 08:00 a 18:00 hs. Domingos previo aviso.

021 601 428/608 215

Museo de la Justicia y el Centro de Documentación

sede del Palacio de Justicia planta baja

Horario de atención: Lunes a viernes 07:00 a 13:00 hs.

021 424 094/424 311

Iglesia Santísima Trinidad

Horario de atención: Lunes a viernes 08:00 a 11:30 hs./ 15:00 a 20:00 hs. Sábados 08:00 a 11:30 y 17:30 hs.

021 290 202

Iglesia de la Encarnación

Haedo y 14 de mayo

Horario de atención: Lunes a viernes de 07:00 a 11:00 hs. y 16:00 a 20:00 hs./ sábados y domingos en horarios de misas

021 490 860

Museo del Tesoro Juan Sinfiriano Bogarín de la Catedral Metropolitana

Calle de los Comuneros esq. Yegros

Horario de atención: Lunes a sábados de 08:00 a 11:00 hs.

021 203 819 / 878 | viernes culturales@highway.com.py

Museo de Historia Natural

Padre Saubatte y Río de Janeiro

Horario de atención: Todos los días de 07:30 a 15:00hs.

021 200.675 (INT. 133)

Museo de Arte Sacro

Manuel Domínguez 659 esq. Paraguari

Horario de atención: Martes a domingos de 09:00 a 18:00 hs.

021 449 439 - www.museodeartesacro.com

Casa Museo Ñemboé Rendá

Guillermo Arias 699 c/ La Gerenza.

021 420 001 - 0981 466 514

Visita solo previa reserva.



Puntos de Informaciones Turísticas

SENATUR, Salón Turista Róga

Palma 468 c/ Alberdi

Horario de Atención: lunes a domingos, 07:00 a 19:00 hs.

021 494 110

infosenatur@senatur.gov.py

www.senatur.gov.py

SENATUR, Ciudad del Este

Oficina 1: Cnel. Rafael Franco e/ Pampliega y Curupayty. Edif. Líbano 1er. Piso. Ofi. 104.

061 511 626

Oficina 2: Cabecera del Puente Internacional de La Amistad.

Atención las 24 horas.

senaturcde@senatur.gov.py

SENATUR, Ciudad de Encarnación

Ruta Internacional, Cabecera del Puente San Roque Gonzales de Santa Cruz

0985 794 595 | itapua@senatur.gov.py

SENATUR, Ciudad de Luque

Aeropuerto Internacional Silvio Pettrossi

021 645 600 (INT. 2349)